TRONDHEIM • SPORVEI

klp

FJELDSETH AS

GRUNNLAGT 1900

K. LUND

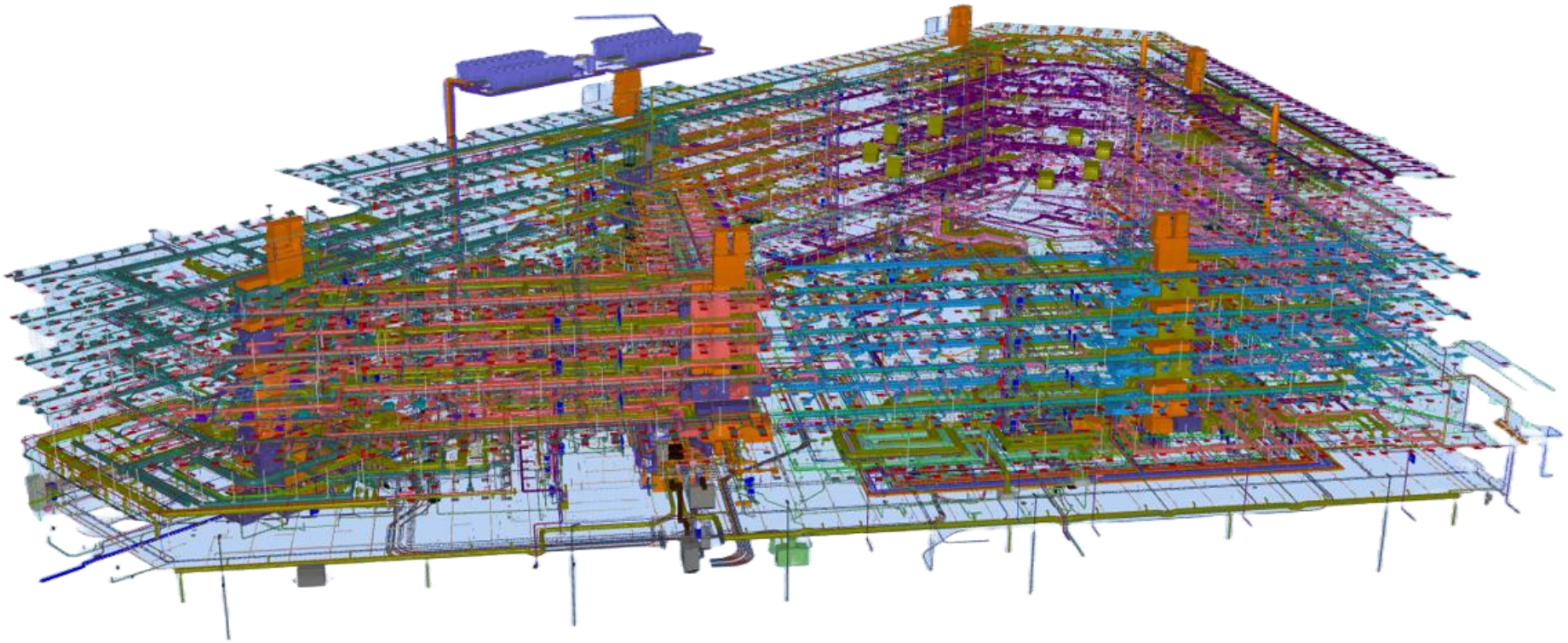

enoco

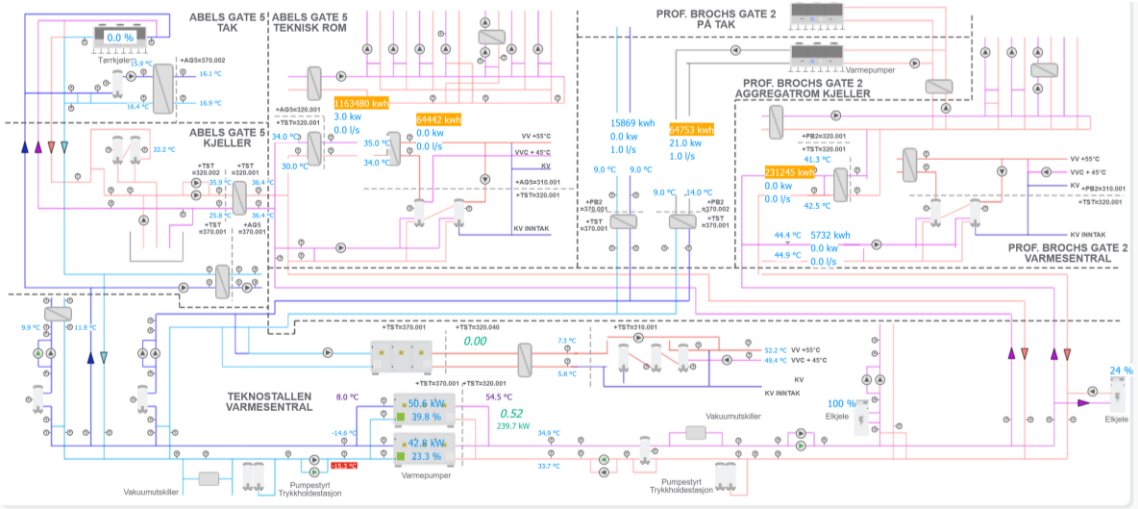
ABELS GATE 5 TAK
ABELS GATE 5 TEKNISK ROM
ABELS GATE 5 KJELLER
PROF. BROCHS GATE 2 PÅ TAK
PROF. BROCHS GATE 2 AGGREGATROM KJELLER
PROF. BROCHS GATE 2 VARMESENTRAL
TEKNOSTALLEN VARMESENTRAL
Varmepumper
Vakuumutskiller
Pumpestyrt Trykkholdestasjon
Elkjele

Klimastyring
Toaletter Ventesone
Resett:
Resett
Antall toalettbesøk etter resett:
HCWC 1.233
WC 1.234
WC 1.235
HCWC 1.238
Grenser:

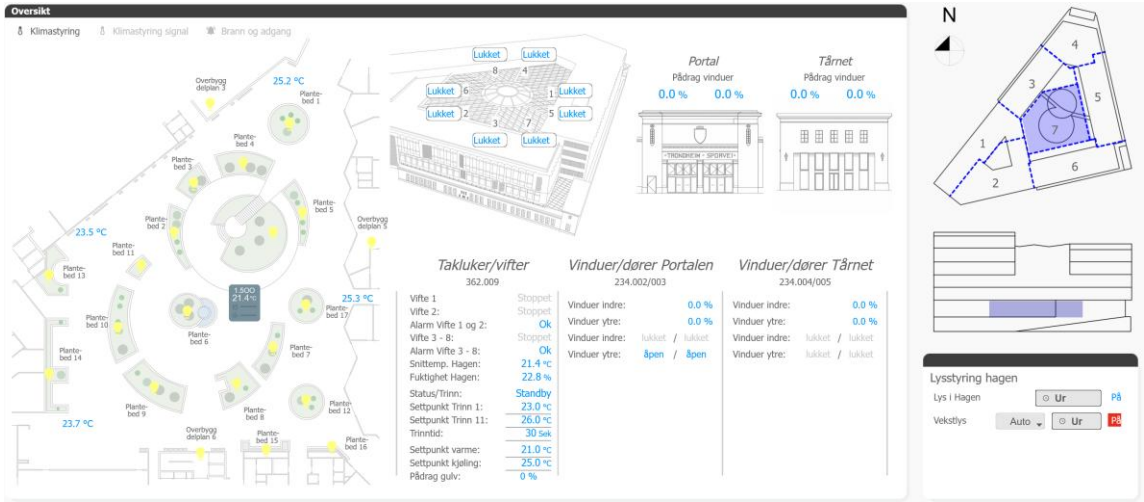
Oversikt
Klimastyring
Klimastyring signal
Brann og adgang
Portal
Tårnet
Takluker/vifter
Vinduer/dører Portalen
Vinduer/dører Tårnet
N
Lysstyring hagen
Lys i Hagen
Vekslys

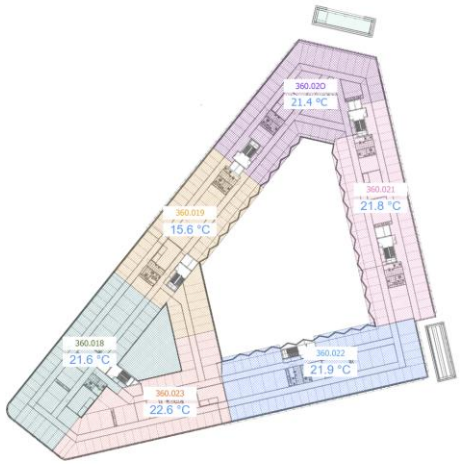
360.020
21.4 °C
360.021
21.8 °C
360.019
15.6 °C
360.018
21.6 °C
360.022
21.9 °C
360.023
22.6 °C

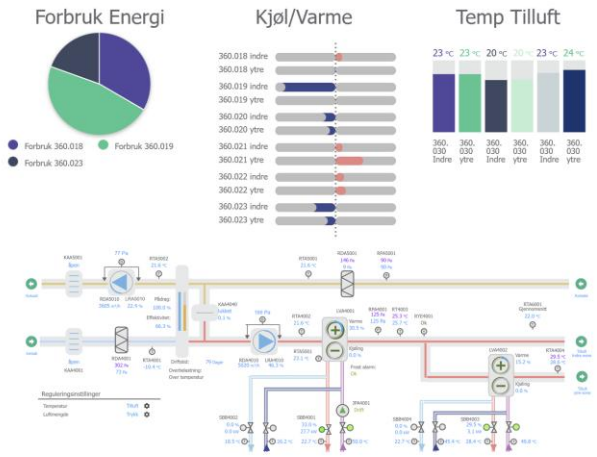
Forbruk Energi
Kjøl/Varme
Temp Tilluft
Forbruk 360.018
Forbruk 360.019
Forbruk 360.023

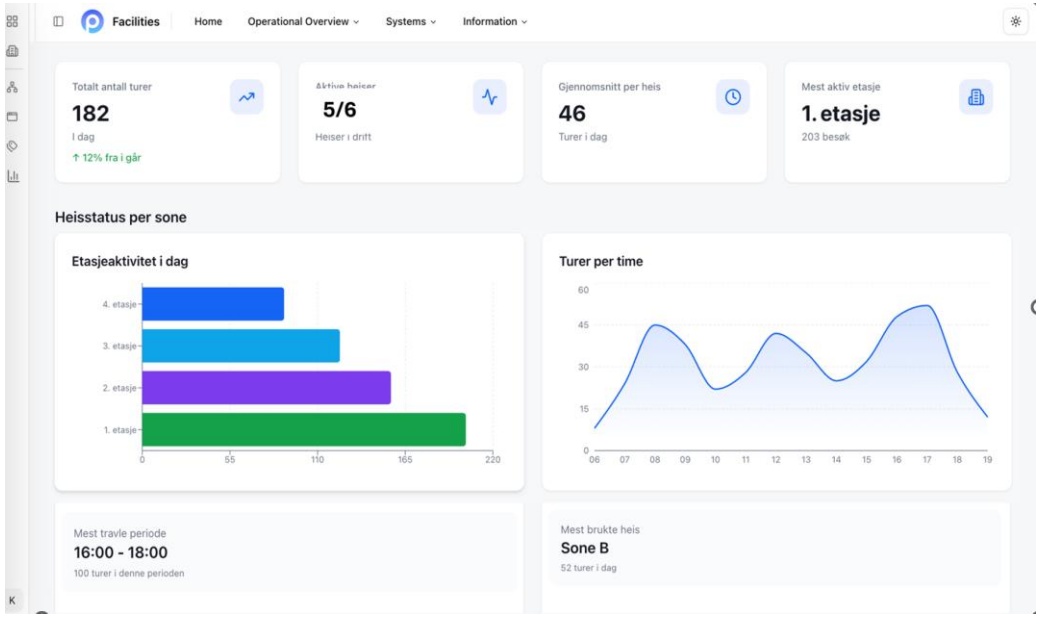
Facilities
Home
Operational Overview
Systems
Information
Totalt antall turer
182
I dag
↑ 12% fra i går
Aktive heiser
5/6
Heiser i drift
Gjennomsnitt per heis
46
Turer i dag
Mest aktiv etasje
1. etasje
203 besøk
Heisstatus per sone
Etasjeaktivitet i dag
4. etasje
3. etasje
2. etasje
1. etasje
0
55
110
165
220
Turer per time
60
45
30
15
0
06
07
08
09
10
11
12
13
14
15
16
17
18
19
Mest travle periode
16:00 - 18:00
100 turer i denne perioden
Mest brukte heis
Sone B
52 turer i dag

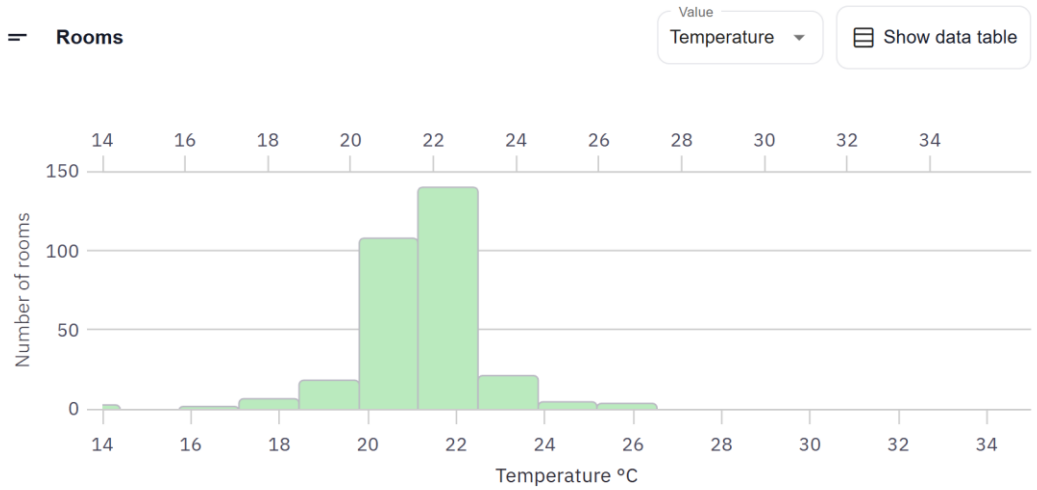
Rooms
Value
Temperature
Show data table
14
16
18
20
22
24
26
28
30
32
34
150
100
50
0
Number of rooms
Temperature °C

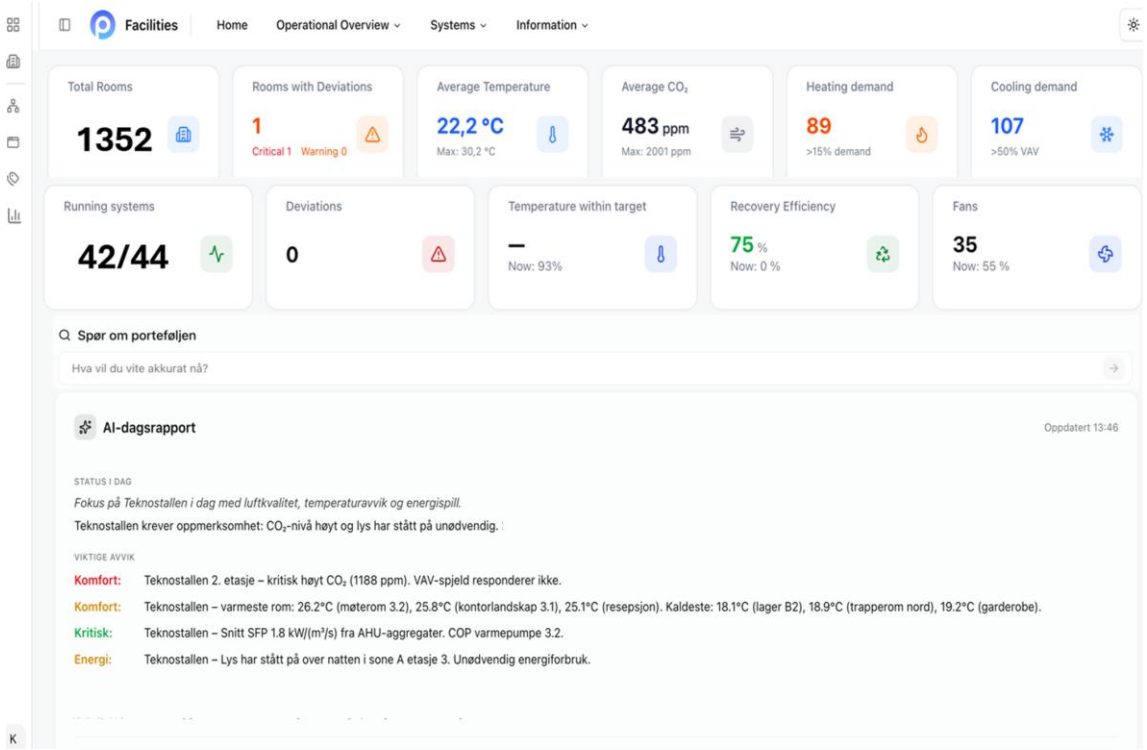
Facilities
Home
Operational Overview
Systems
Information
Total Rooms
1352
Rooms with Deviations
1
Critical 1 Warning 0
Average Temperature
22,2 °C
Max: 30,2 °C
Average CO_2
483 ppm
Max: 2001 ppm
Heating demand
89
>15% demand
Cooling demand
107
>50% VAV
Running systems
42/44
Deviations
0
Temperature within target
–
Now: 93%
Recovery Efficiency
75 %
Now: 0 %
Fans
35
Now: 55 %
Spør om porteføljen
Hva vil du vite akkurat nå?
AI-dagsrapport
Oppdatert 13:46
STATUS I DAG
Fokus på Teknostallen i dag med luftkvalitet, temperaturavvik og energispill.
Teknostallen krever oppmerksomhet: CO_2-nivå høyt og lys har stått på unødvendig.
VIKTIGE AVVIK
Komfort: Teknostallen 2. etasje – kritisk høyt CO_2 (1188 ppm). VAV-spjeld responderer ikke.
Komfort: Teknostallen – varmeste rom: 26.2°C (møterom 3.2), 25.8°C (kontorlandskap 3.1), 25.1°C (resepsjon). Kaldeste: 18.1°C (lager B2), 18.9°C (trapperom nord), 19.2°C (garderobe).
Kritisk: Teknostallen – Snitt SFP 1.8 kW/(m³/s) fra AHU-aggregater. COP varmepumpe 3.2.
Energi: Teknostallen – Lys har stått på over natten i sone A etasje 3. Unødvendig energiforbruk.